



Guia de instalação SAFECAR – Cofre blindado

BR156

Logan / Sandeiro



Atenção! A instalação deve ser feita somente por profissionais autorizados.

Safecar Brasil Importação, Exportação e Participações Ltda.

Rua Furnas, 74 – Brooklin Novo – São Paulo – SP

Tel. (11) 5505-1548

www.safecar.biz



Importante!

- Ligar o carro para garantir que não haja luzes indicando defeito no painel.
- Caso tenha alguma luz de defeito acesa, informe o cliente antes do início da instalação.
- Aguarde 15 minutos após desligamento para iniciar o processo de instalação.
- Não desmonte qualquer peça do veículo que não apareça neste guia.
- Ao final da instalação devolva as chaves do veículo onde as pegou.

Safecar Brasil Importação, Exportação e Participações Ltda.

Rua Furnas, 74 – Brooklin Novo – São Paulo – SP

Tel. (11) 5505-1548

www.safecar.biz

Componentes do Cofre blindado

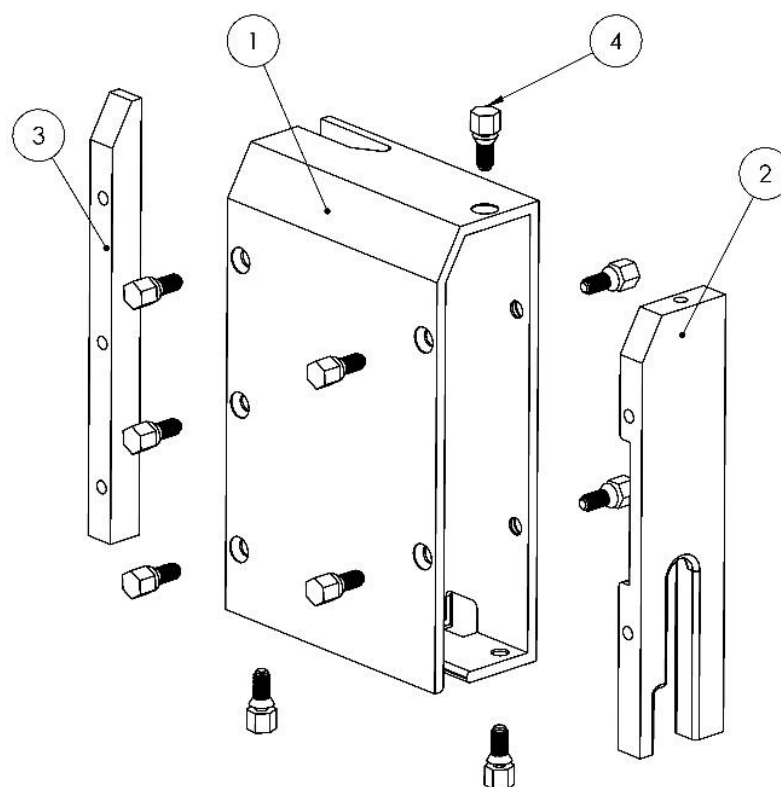

Número do item	Peça	Quantidade
1	Caixa do cofre	1
2	Tampa do módulo	1
3	Tampa de fixação do módulo	1
4	Parafuso especial ¼ - Rosca esquerda	10

Safecar Brasil Importação, Exportação e Participações Ltda.

Rua Furnas, 74 – Brooklin Novo – São Paulo – SP

Tel. (11) 5505-1548

www.safecar.biz

Instalação:

1. Abra o capô do veículo e desconecte a bateria, desconectar primeiro o polo negativo e depois o positivo (+).
Recomendamos que remova a bateria do compartimento para eliminar o risco de qualquer dano elétrico aos componentes do veículo.

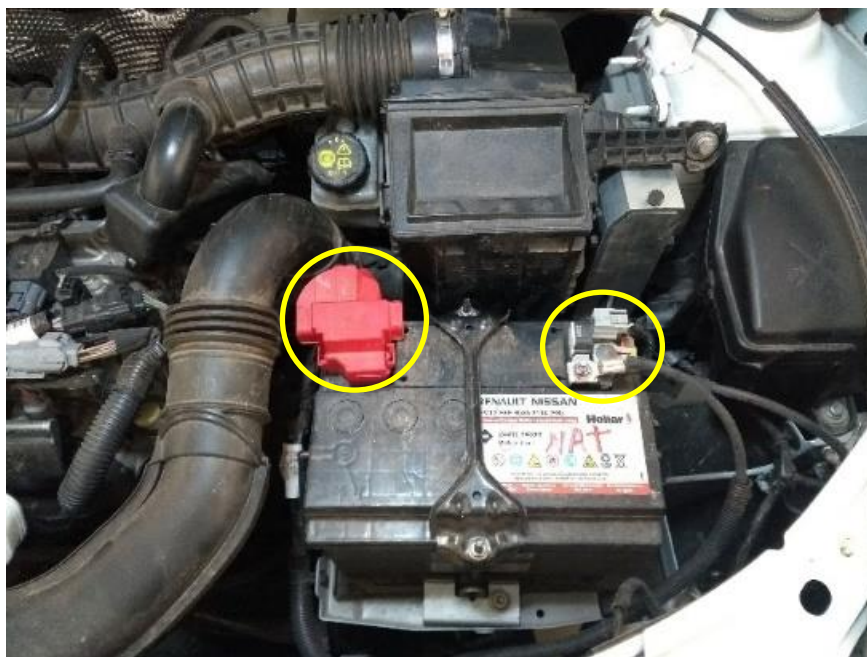

2. Com a bateria desconectada, remova o suporte de fixação da bateria.

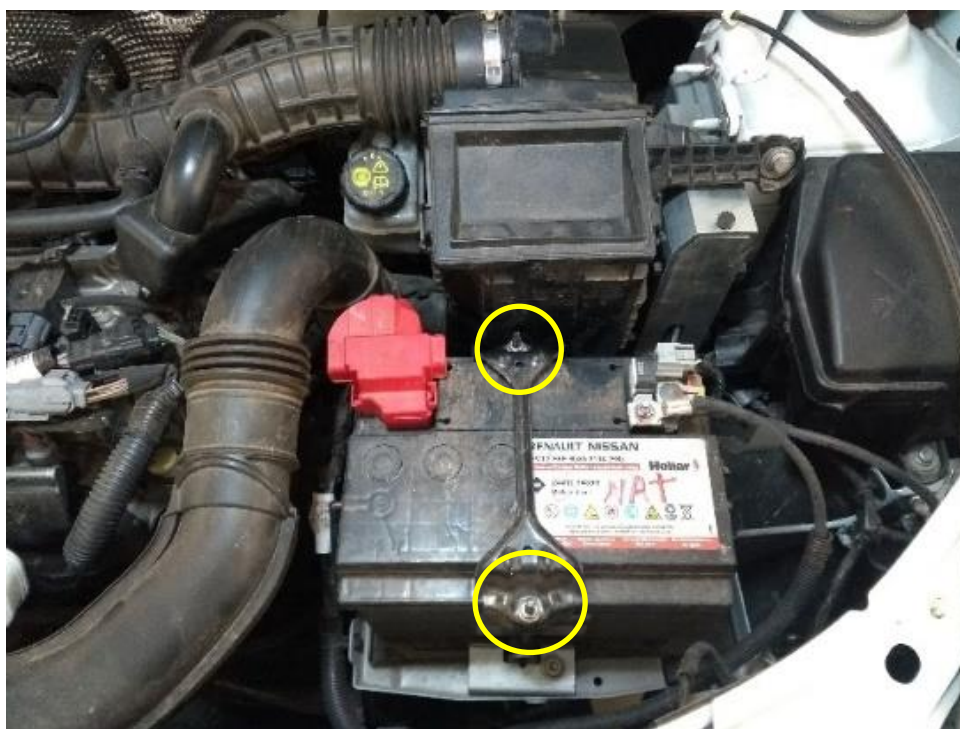

Safecar Brasil Importação, Exportação e Participações Ltda.

Rua Furnas, 74 – Brooklin Novo – São Paulo – SP

Tel. (11) 5505-1548

www.safecar.biz

3. Remova o filtro de ar do veículo, soltar abraçadeira metálica superior, tubo plástico inferior (Cuidado para não danificar os encaixes plásticos) e parafuso de fixação do filtro de ar.



4. Soltar as 4 porcas de fixação do ECU, conforme imagem.



5. Desconectar 3 terminais do ECU.

6. Encaixar o ECU dentro da caixa do cofre.



Safecar Brasil Importação, Exportação e Participações Ltda.

Rua Furnas, 74 – Brooklin Novo – São Paulo – SP

Tel. (11) 5505-1548

www.safecar.biz

7. Conectar os terminais ao ECU e colocar as tampas, porém ainda não remover a cabeça dos parafusos especiais.

Observação: Usar fita pano para proteger os chicotes que passam pela tampa do cofre para que não ocasione danos aos fios.



Safecar Brasil Importação, Exportação e Participações Ltda.

Rua Furnas, 74 – Brooklin Novo – São Paulo – SP

Tel. (11) 5505-1548

www.safecar.biz

8. Monte o módulo novamente na posição original, porém será utilizado apenas 3 porcas de fixação.



9. Montar a bateria e reconectar os cabos



10. Ligue o veículo e veja se aparece alguma luz de defeito no painel. Caso apareça algum sinal de defeito PARE, tente desconectar e conectar os terminais do módulo central.

11. Quando todos os problemas forem resolvidos, pode prosseguir com a instalação, removendo a cabeça dos parafusos especiais.

Obs 1. Para quebra-los basta continuar com o aperto até rompimento

Obs 2. Tire todas as cabeças que foram quebradas do parafuso, garantindo que não fique em nenhum compartimento do motor.

Obs 3. Cuide para que nada seja perdido e não tenha peças vibrando ou encostando em outras partes do veículo.

Safecar Brasil Importação, Exportação e Participações Ltda.

Rua Furnas, 74 – Brooklin Novo – São Paulo – SP

Tel. (11) 5505-1548

www.safecar.biz

12. Coloque o filtro de ar no lugar, conecte a mangueira, tubo plástico e fixe o mesmo através do parafuso de fixação.

Observação: Usar fita pano para proteger os chicotes que passam pela tampa do cofre para que não ocasione danos aos fios.





13. Após a instalação e conferência do funcionamento do veículo, colar adesivo de identificação SAFECAR, próximo ao número de chassi gravado no para-brisa do veículo e/ou dos vidros laterais dianteiros, conforme imagem.



ATENÇÃO!

Esse produto, bem como seu manual de instalação, foram desenvolvidos por profissionais técnicos.

A SAFECAR não se responsabiliza por nenhum dano, seja físico ou financeiro, causado pelo uso incorreto do produto ou das instruções.

Em caso de dúvida ou comentário, entre em contato conosco!

tecnico@safecar.biz

Safecar Brasil Importação, Exportação e Participações Ltda.

Rua Furnas, 74 – Brooklin Novo – São Paulo – SP

Tel. (11) 5505-1548

www.safecar.biz