

Guia de instalação SAFECAR – Cofre Blindado BR191



SAFECAR

ESPECIALISTA CONTRA CRIMES AUTOMOTIVOS

Atenção



- A instalação deve ser feita somente por profissionais autorizados;
- Ligar o carro para garantir que não exista nenhuma luz indicando defeito no painel;
- Caso tenha alguma luz de defeito acesa, informe o cliente antes do início da instalação;
- Aguarde 15 minutos após o desligamento do veículo para iniciar o processo de instalação;
- Não desmonte qualquer peça do veículo que não apareça neste guia;
- Ao final da instalação devolva as chaves do veículo onde as pegou.

Componentes do Cofre Blindado

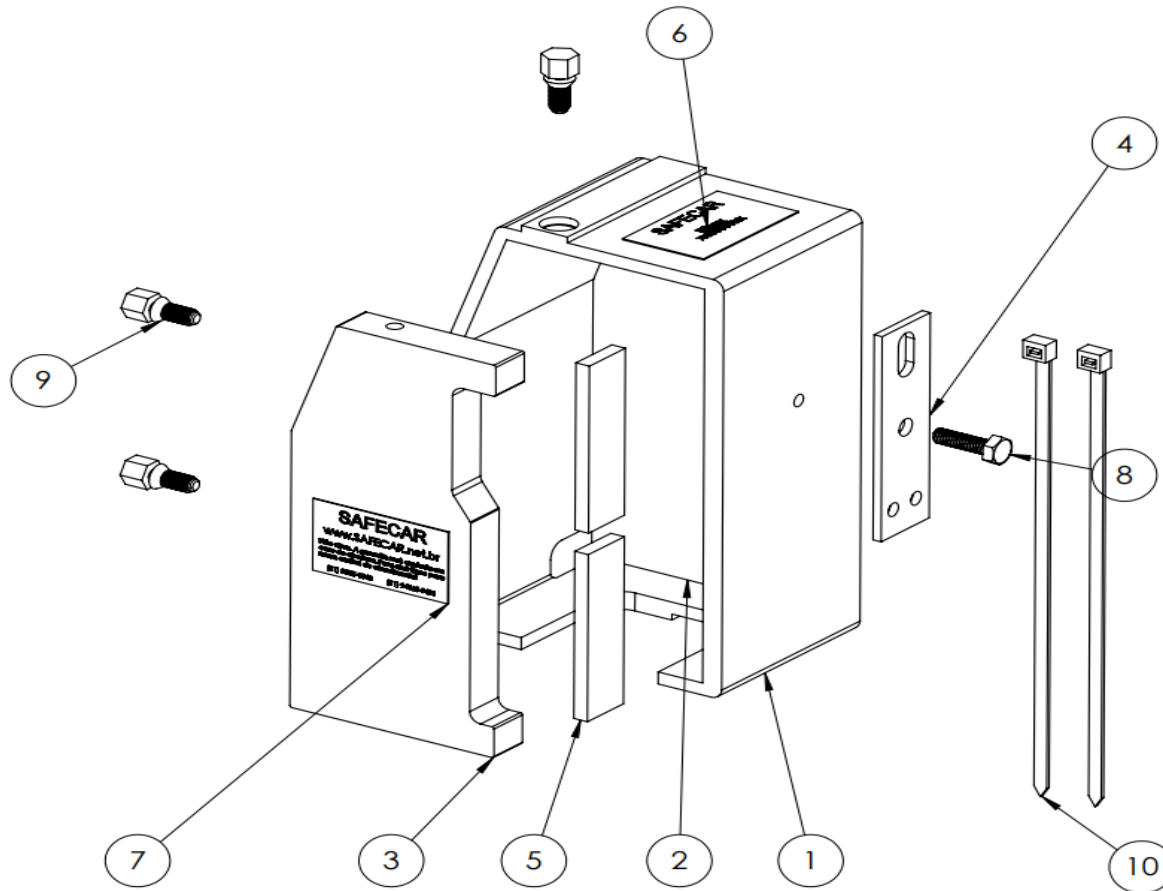

| Nº DO ITEM | Nº DA PEÇA | QTD. |
|------------|---------------------------|------|
| 1 | Solda | 1 |
| 2 | Tampa | 1 |
| 3 | Suporte | 1 |
| 4 | Parafuso Especial | 3 |
| 5 | Abraçadeira | 2 |
| 6 | Parafuso sextavado M 6x20 | 1 |
| 7 | Fita espuma 19 x 5 | 2 |
| 8 | Etiqueta SAFE CAR | 1 |
| 9 | Etiqueta PRODUTO | 1 |

Instalação



1. Abra o capô do veículo e desconecte a bateria, desconectar primeiro o polo negativo (-), depois o positivo (+), remover a cinta de fixação da bateria e retirar a bateria do compartimento.

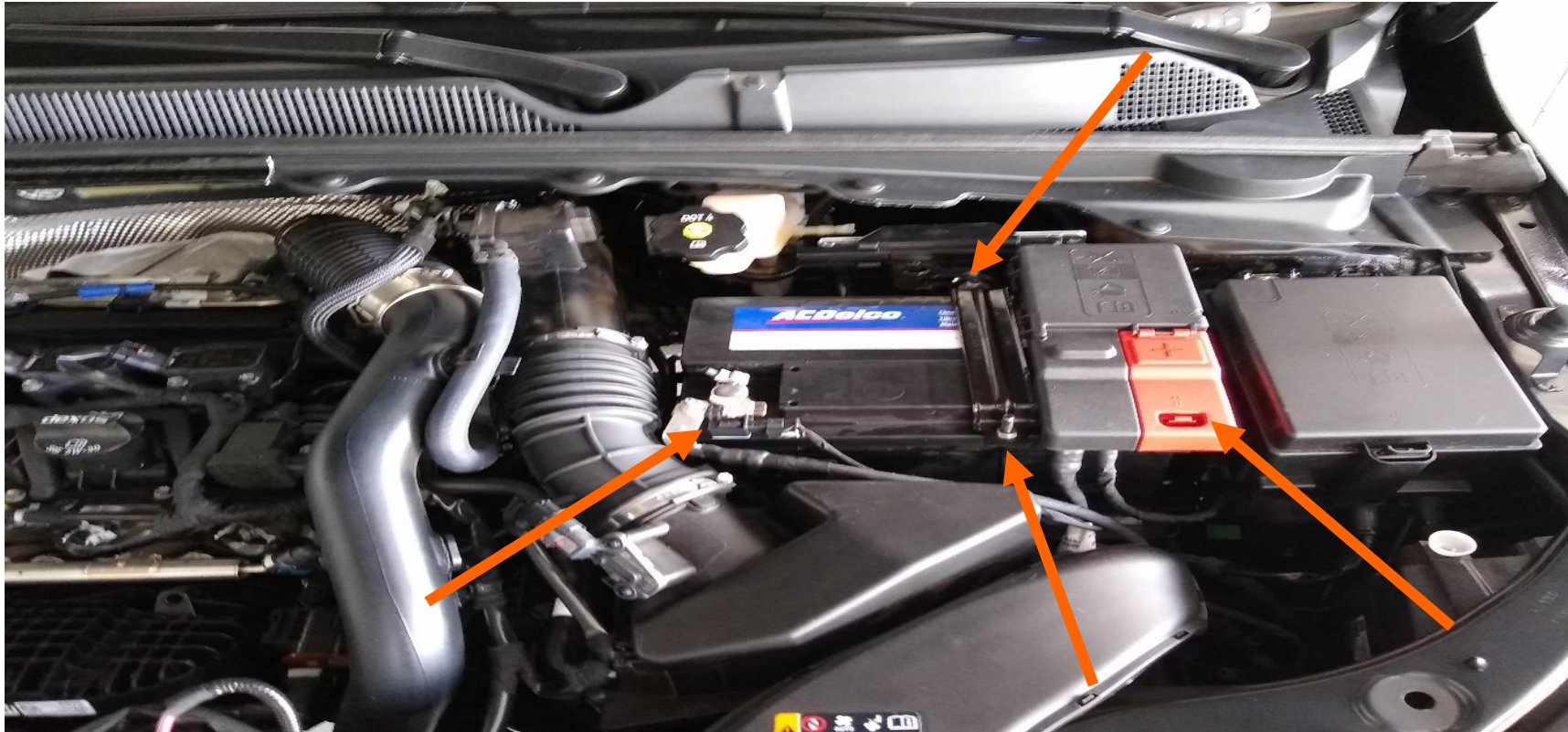

Instalação



2. Soltar o suporte plástico de fixação do ECU, desencaixando nos pontos de fixação.



Instalação



3. Remova o ECU do suporte.



Instalação



4. Caso o cofre não tenha um alívio na parte inferior e necessário colocar uma fita espuma, como indicado na imagem para retirar a interferência do cofre com o cano de fluido hidráulico da embreagem.



Instalação



5. Caso o cofre possua um alívio como indicado não é necessário colocar a espuma.

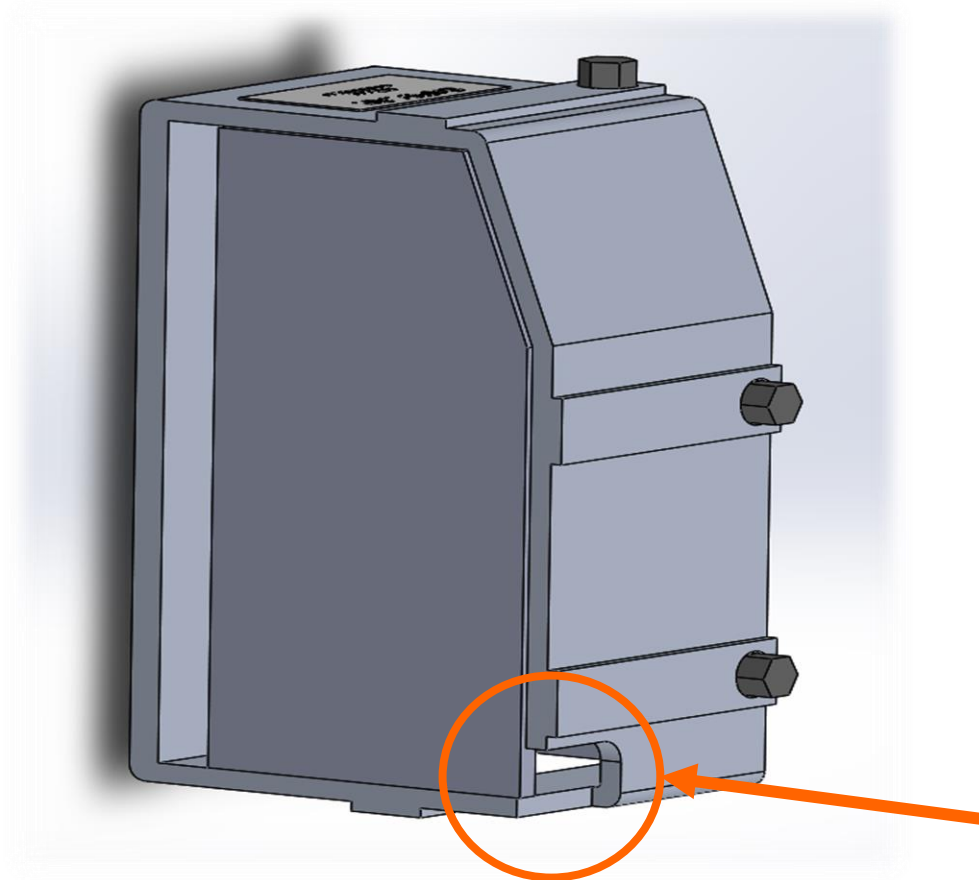

Instalação



6. Montar o cofre como nas imagens, porém **NÃO** remover a cabeça dos parafusos especiais.

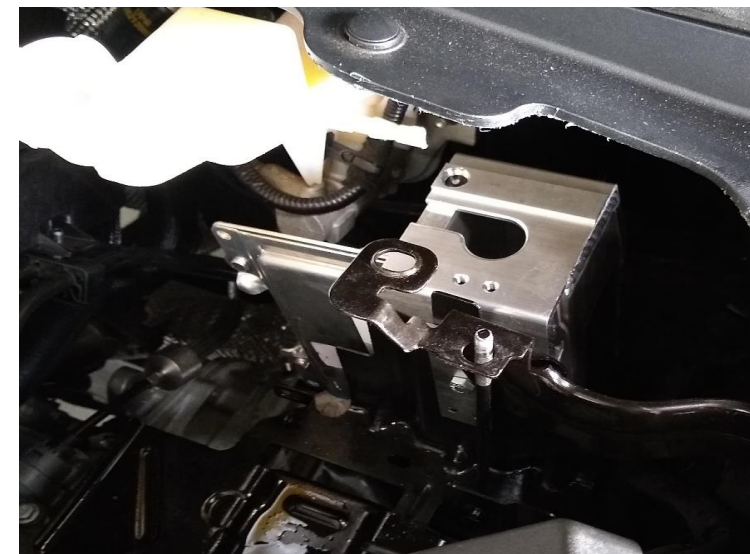
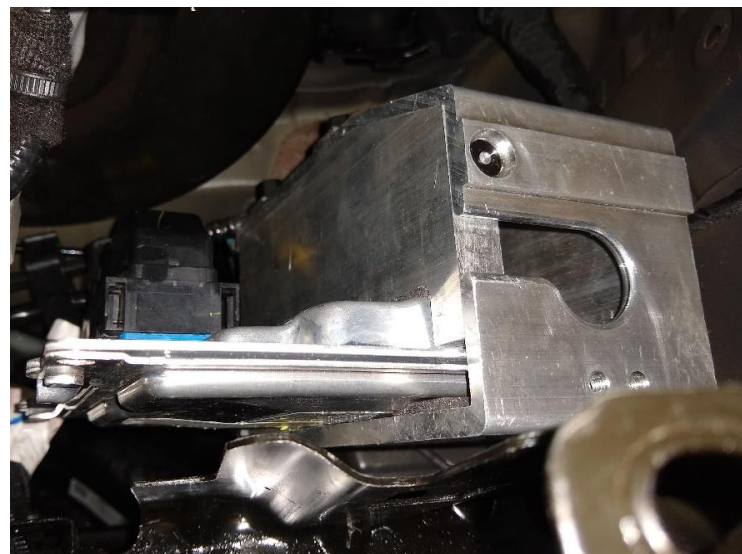

Instalação

7. Em seguida retire o chicote que passa em baixo do modulo da sua fixação original conforme figura 1, passe uma abraçadeira plástica por dentro da braçadeira original conforme figura 2, e fixe o mesmo na furação lateral de forma que o chicote não entre em contato com a parte metálica conforme figura 3. o excesso da braçadeira deve ser removido.



1



2



3

Instalação



8. As mangueiras que passam próximas ao módulo devem ser amarradas com uma abraçadeira plástica conforme a imagem, para que as mesmas não tenham interferência com o módulo ou cofre, o excesso da abraçadeira deve ser removido.



Atenção



9. Montar a bateria no lugar e reconectar o terminais positivo (+) e negativo (-).

Ligue o veículo e veja se aparece alguma luz de defeito no painel. Caso apareça algum sinal de defeito **PARE** e tente desconectar e reconectar o terminal do ECU.

Quando todos os problemas forem resolvidos, pode prosseguir com a instalação, quebrando os parafusos especiais.

- Obs 1. Para quebrá-los basta continuar com o aperto até o rompimento.
- Obs 2. Tire todas as cabeças que foram quebradas dos parafusos, garanta que não fique nada no compartimento do motor.
- Obs 3. Cuide para que nada seja perdido e não tenha peças vibrando ou encostando em outras partes do veículo.

Instalação



10. Fixar o cofre no suporte do módulo e se atentar se o mesmo possui duas furações, fixar a chapa **SEMPRE** no primeiro furo conforme indicado na imagem, caso não possua os dois furos realizar a montagem normalmente.

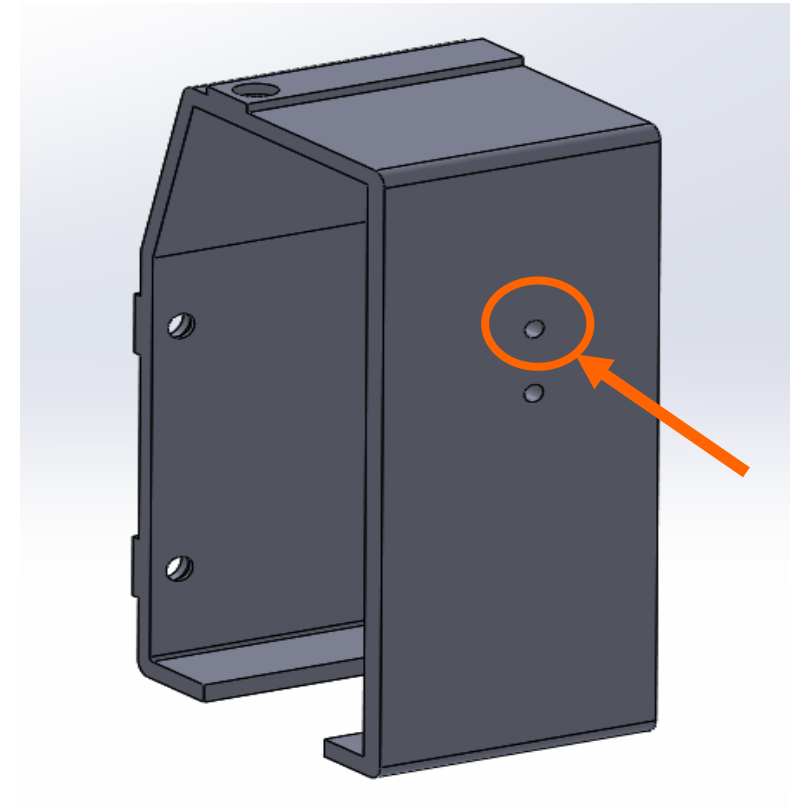
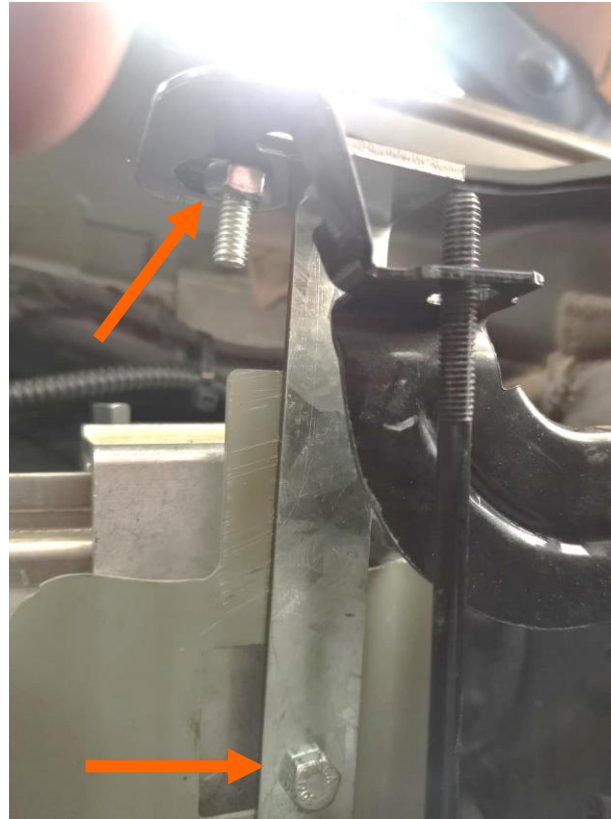
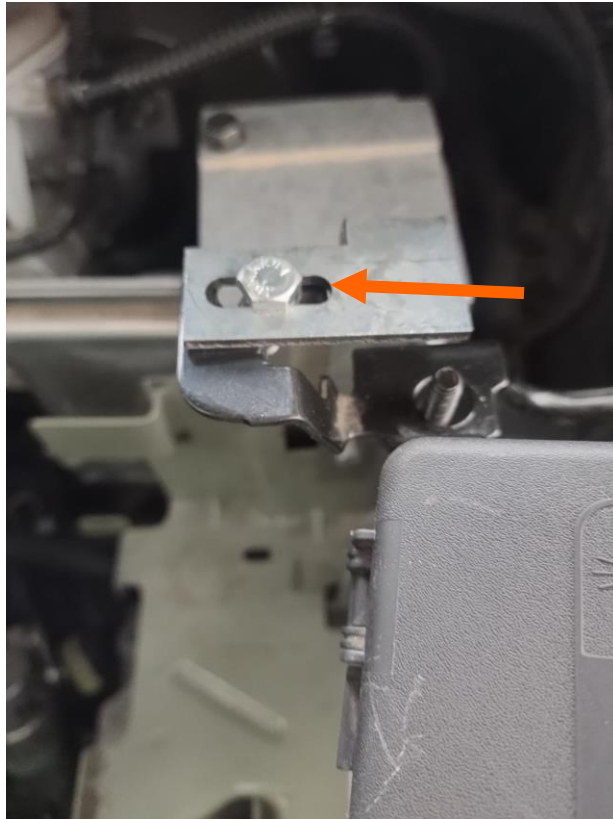

Instalação



11. Se atentar quanto ao posicionamento do cofre, o mesmo deve ser instalado de forma a não ter nenhum tipo de interferência com a mangueira de fluido hidráulico que passa por cima do cofre conforme indicado na imagem.



Instalação



12. Fixar a bateria à posição original.



IMPORTANTE: Verificar se alguma peça referente a instalação do cofre está vibrando ou encostando em outras partes do veículo, caso estejam a interferência ou vibração devem ser retiradas, pois podem causar danos ao veículo.

Atenção



- Esse produto, bem como seu manual de instalação, foram desenvolvidos por profissionais técnicos;
- A SAFECAR não se responsabiliza por nenhum dano, seja físico ou financeiro, causado pelo uso incorreto do produto ou das instruções;
- Em caso de dúvida ou comentário, entre em contato conosco: tecnico@safecar.biz.



SAFECAR

ESPECIALISTA CONTRA CRIMES AUTOMOTIVOS

Safecar Brasil Importação, Exportação e Participações Ltda.
Rua Eliseu de Oliveira, 40 – Cidade Monções – São Paulo – SP
Tel. (11) 5505-1548
www.safecar.biz