



Guia de instalação SAFECAR – Cofre blindado

BR234



Atenção! A instalação deve ser feita somente por profissionais autorizados.

Safecar Brasil Importação, Exportação e Participações Ltda.
Rua Eliseu de Oliveira, 40 – Cidade Monções – São Paulo – SP
Tel. (11) 5505-1548
www.safecar.biz



Importante!

- Ligar o carro para garantir que não haja luzes indicando defeito no painel.
- Caso tenha alguma luz de defeito acesa, informe o cliente antes do início da instalação.
- Aguarde 15 minutos após desligamento para iniciar o processo de instalação.
- Não desmonte qualquer peça do veículo que não apareça neste guia.
- Ao final da instalação devolva as chaves do veículo onde as pegou.

Safecar Brasil Importação, Exportação e Participações Ltda.
Rua Eliseu de Oliveira, 40 – Cidade Monções – São Paulo – SP
Tel. (11) 5505-1548
www.safecar.biz

Componentes do Cofre blindado

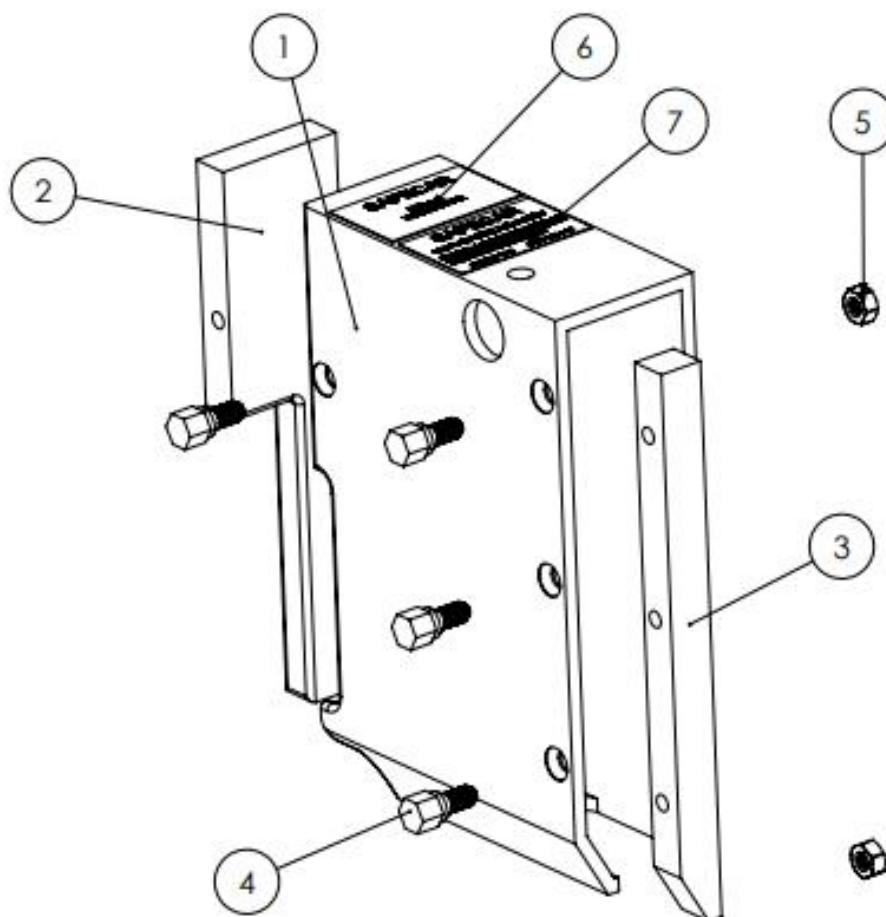

Número do item	Peça	Quantidade
1	Caixa do cofre	1
2	Tampa do módulo	1
3	Tampa de fixação do módulo	1
4	Parafuso especial ¼ - Rosca esquerda	6
5	Porca M6	2

Safecar Brasil Importação, Exportação e Participações Ltda.
Rua Eliseu de Oliveira, 40 – Cidade Monções – São Paulo – SP
Tel. (11) 5505-1548
www.safecar.biz

Instalação:

1. Abra o capô do veículo e desconecte a bateria, desconectar primeiro o polo negativo e depois o positivo (+).

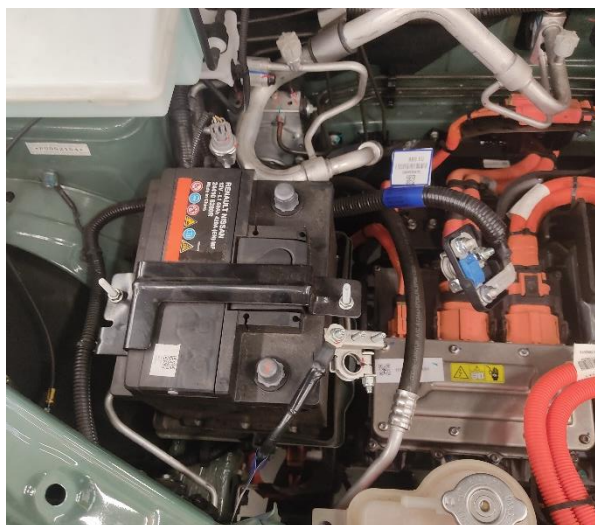
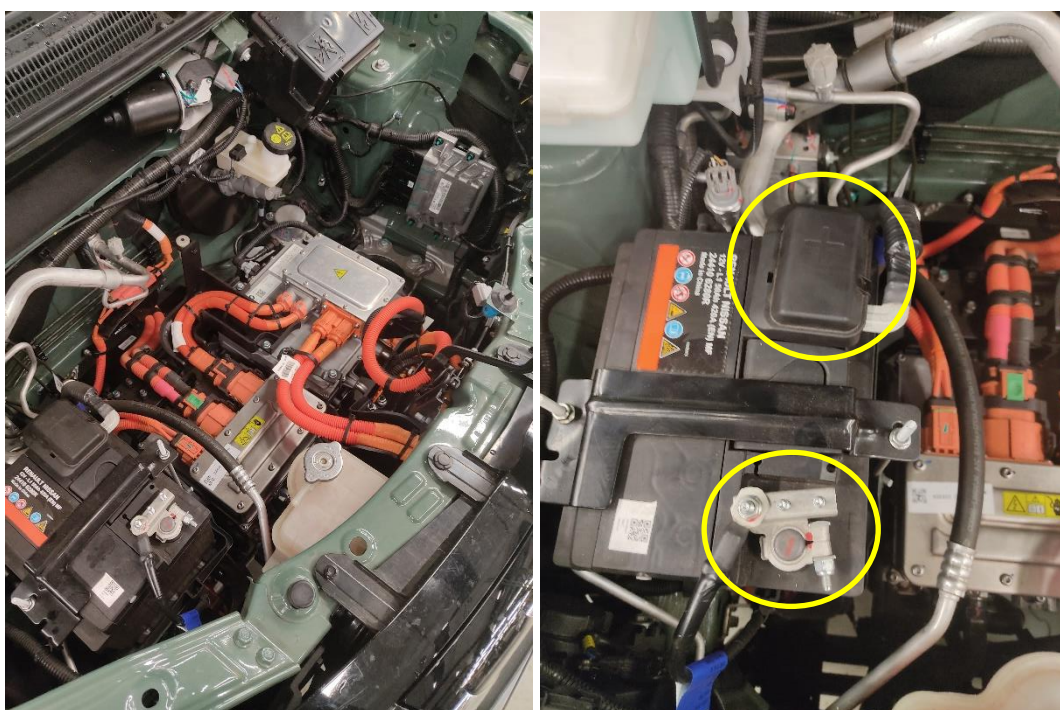

Safecar Brasil Importação, Exportação e Participações Ltda.
Rua Eliseu de Oliveira, 40 – Cidade Monções – São Paulo – SP
Tel. (11) 5505-1548
www.safecar.biz

2. Solte as porcas de fixação do módulo e remova-o do suporte.

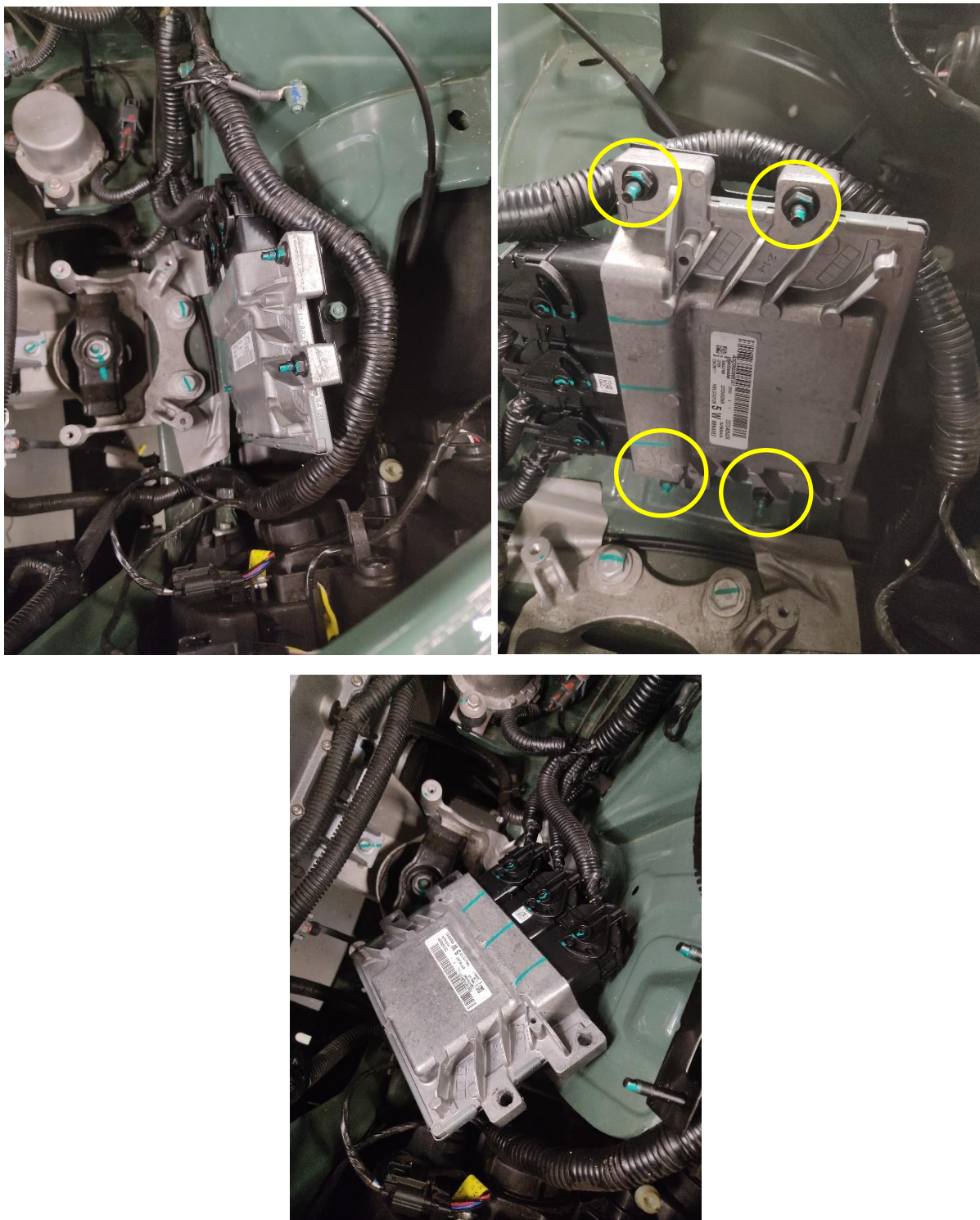

Safecar Brasil Importação, Exportação e Participações Ltda.
Rua Eliseu de Oliveira, 40 – Cidade Monções – São Paulo – SP
Tel. (11) 5505-1548
www.safecar.biz

3. Solte o chicote indicado.

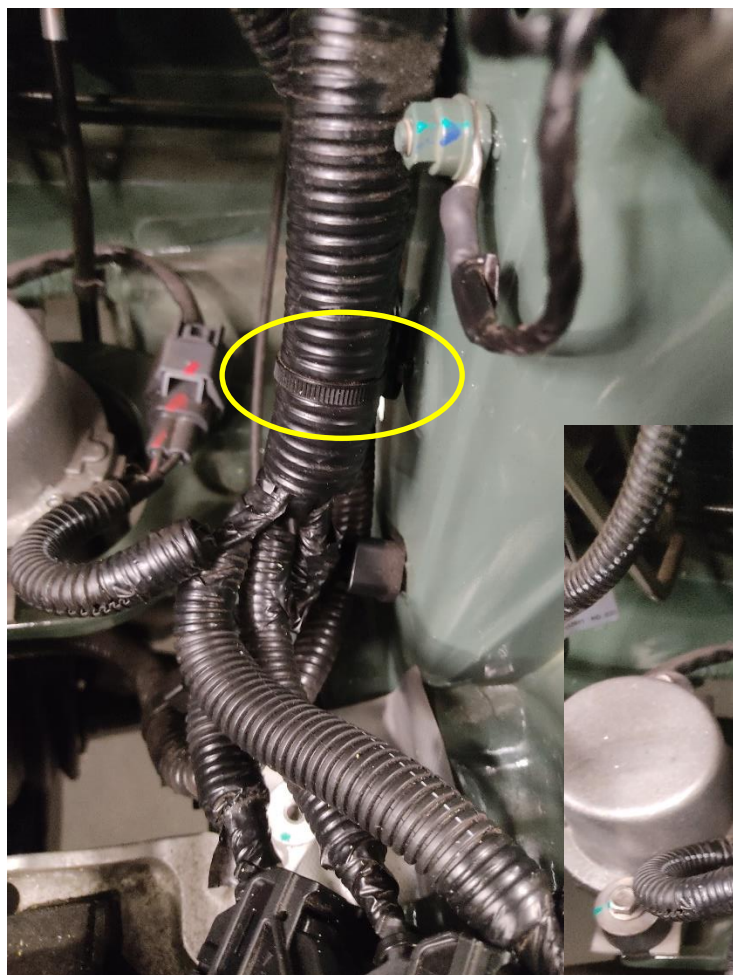

Safecar Brasil Importação, Exportação e Participações Ltda.
Rua Eliseu de Oliveira, 40 – Cidade Monções – São Paulo – SP
Tel. (11) 5505-1548
www.safecar.biz

4.Desconectar os 3 terminais do módulo.

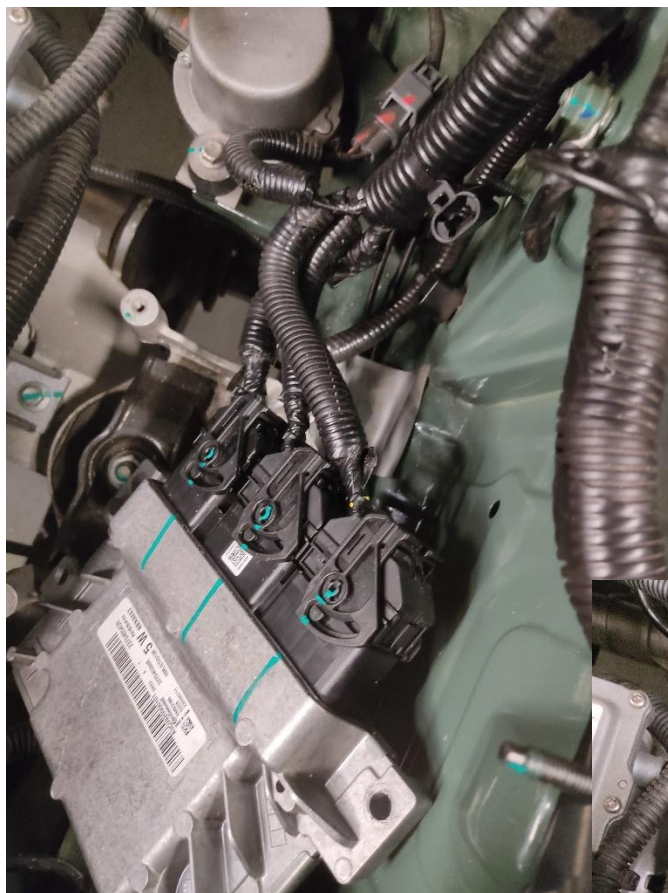

Safecar Brasil Importação, Exportação e Participações Ltda.
Rua Eliseu de Oliveira, 40 – Cidade Monções – São Paulo – SP
Tel. (11) 5505-1548
www.safecar.biz

5. Passar o chicote por dentro do cofre, conforme imagem.

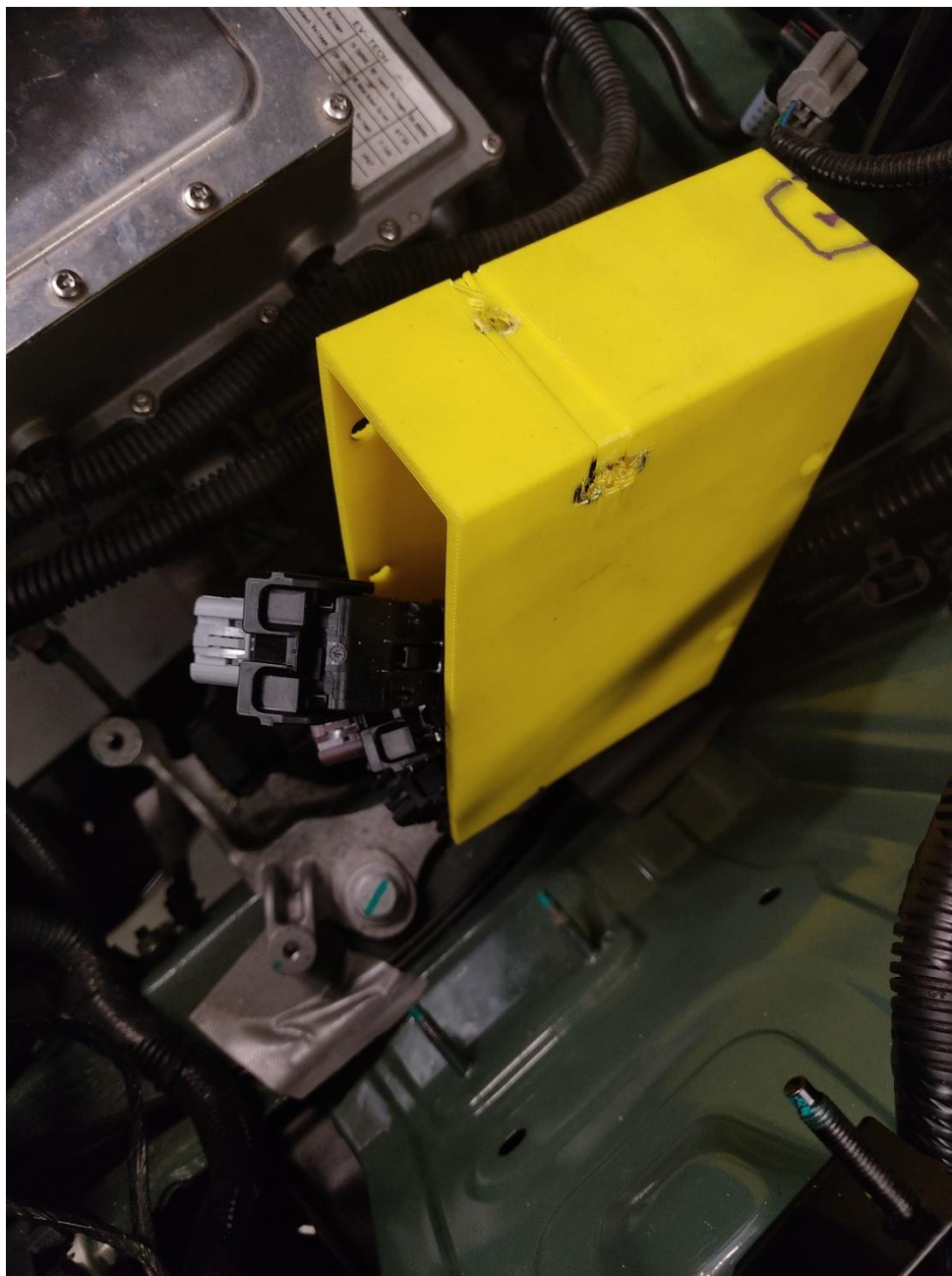

6. Conectar os terminais ao ECU e encaixar no cofre.

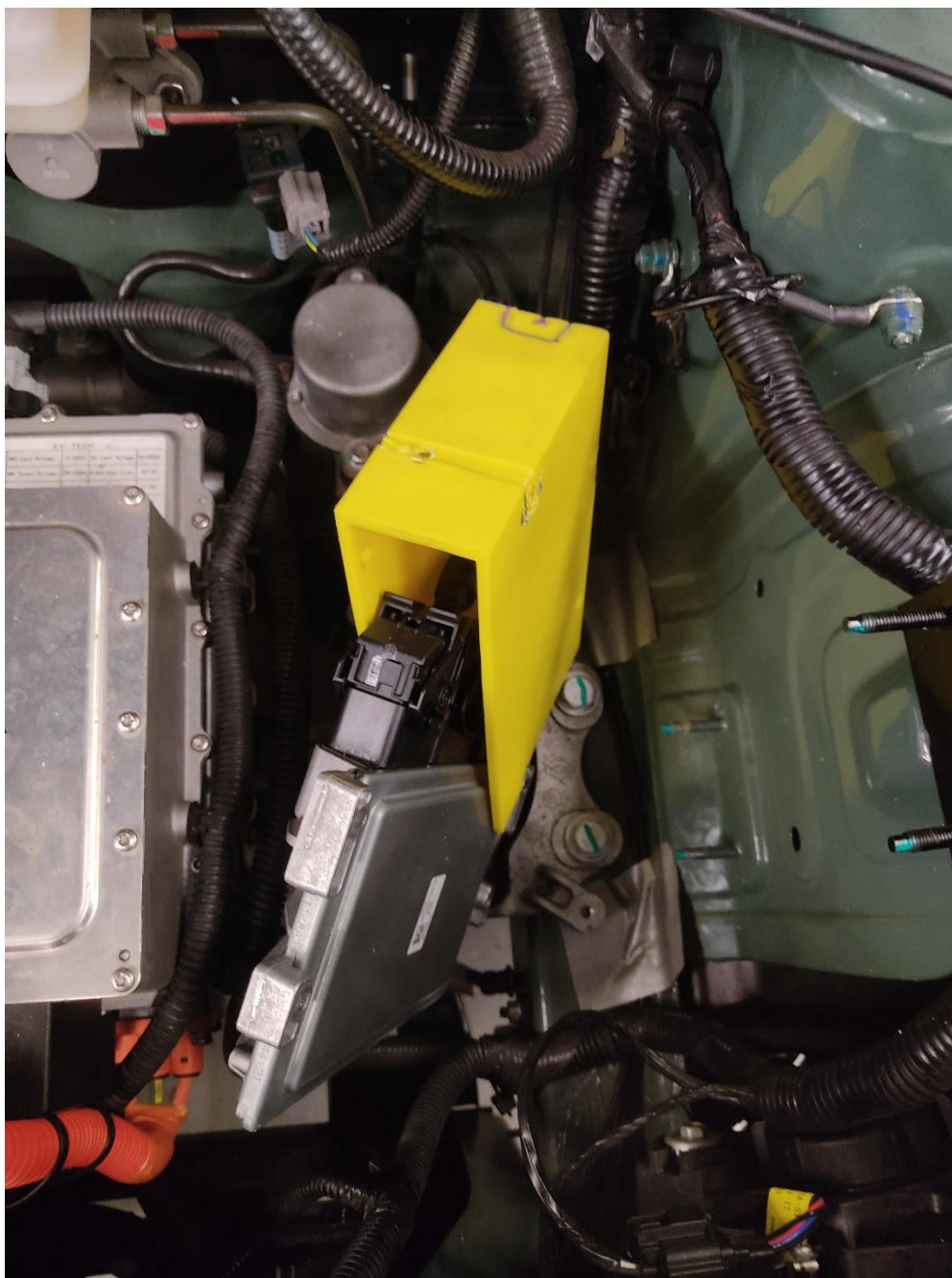

Safecar Brasil Importação, Exportação e Participações Ltda.
Rua Eliseu de Oliveira, 40 – Cidade Monções – São Paulo – SP
Tel. (11) 5505-1548
www.safecar.biz

7. Colocar a tampa do cofre utilizando os parafusos especiais, porém **NÃO** quebrar a cabeça dos parafusos.

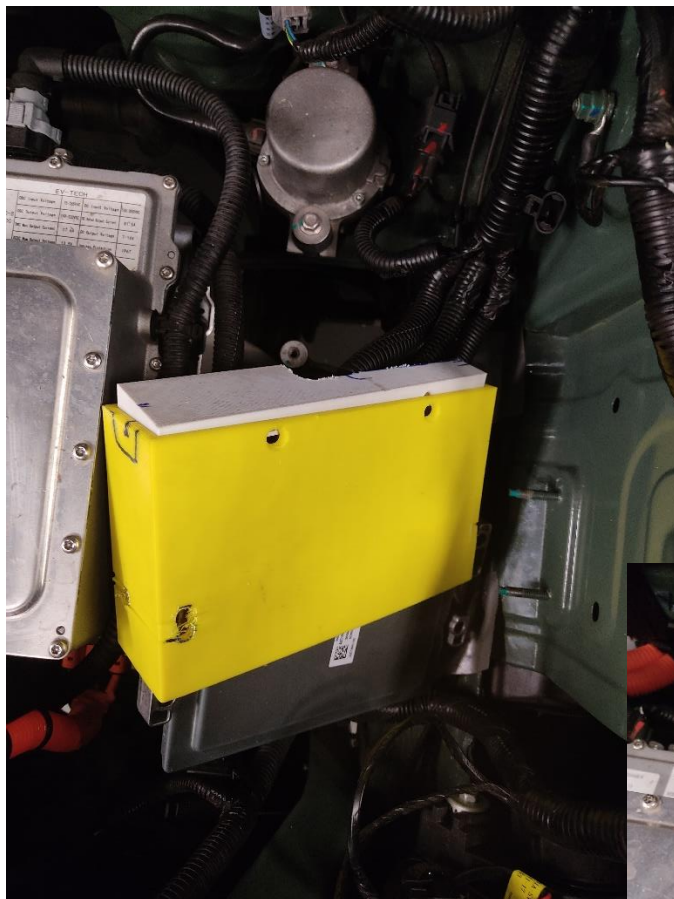

8. Soltar chicote indicado, conforme a imagem.

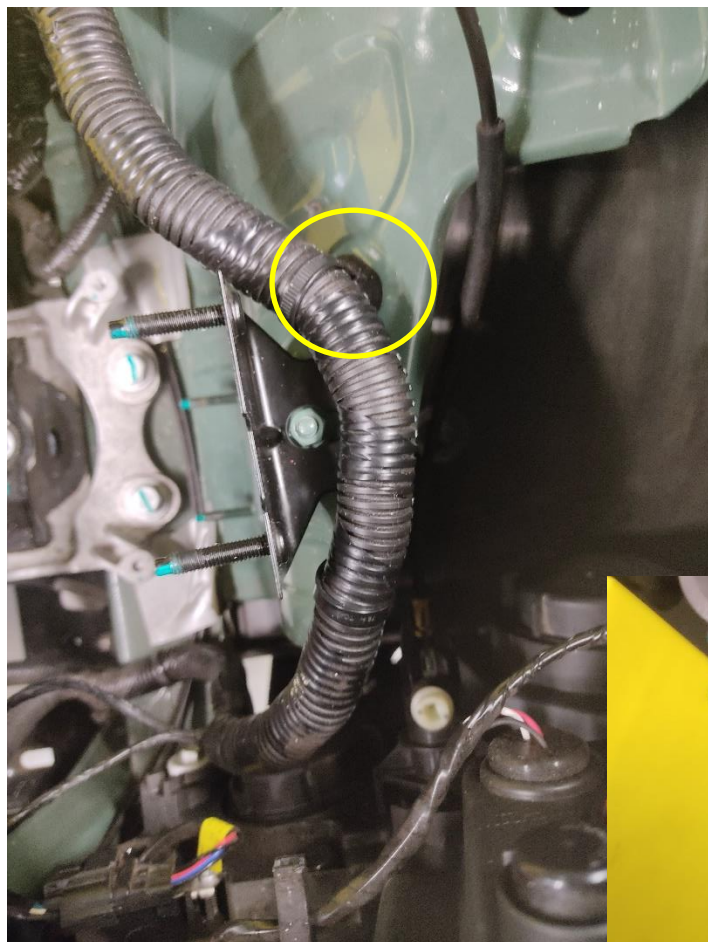

Safecar Brasil Importação, Exportação e Participações Ltda.
Rua Eliseu de Oliveira, 40 – Cidade Monções – São Paulo – SP
Tel. (11) 5505-1548
www.safecar.biz

9. Inserir as porcas nos parafusos indicados, conforme imagem.

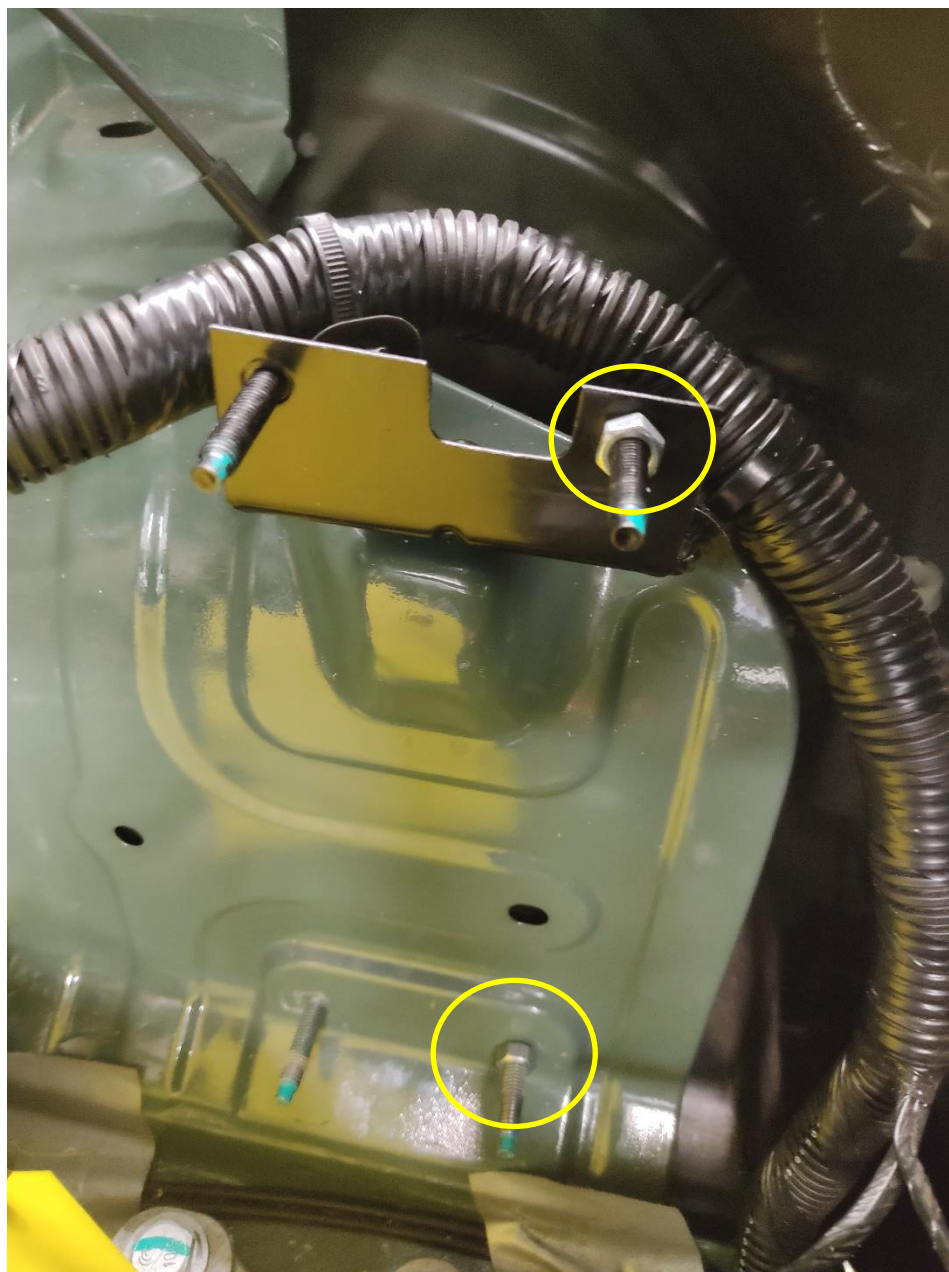

10. Montar o módulo no suporte e fixar utilizando todas as porcas.

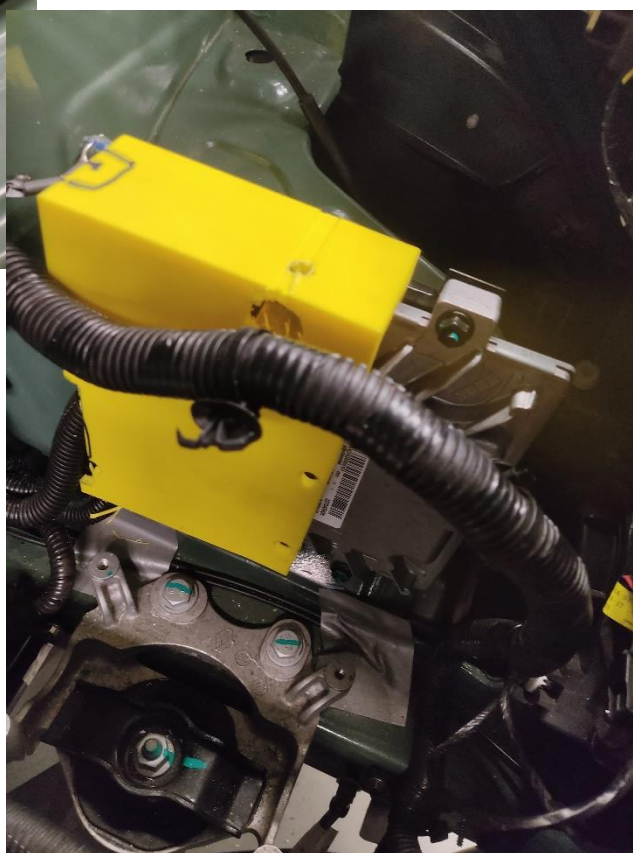
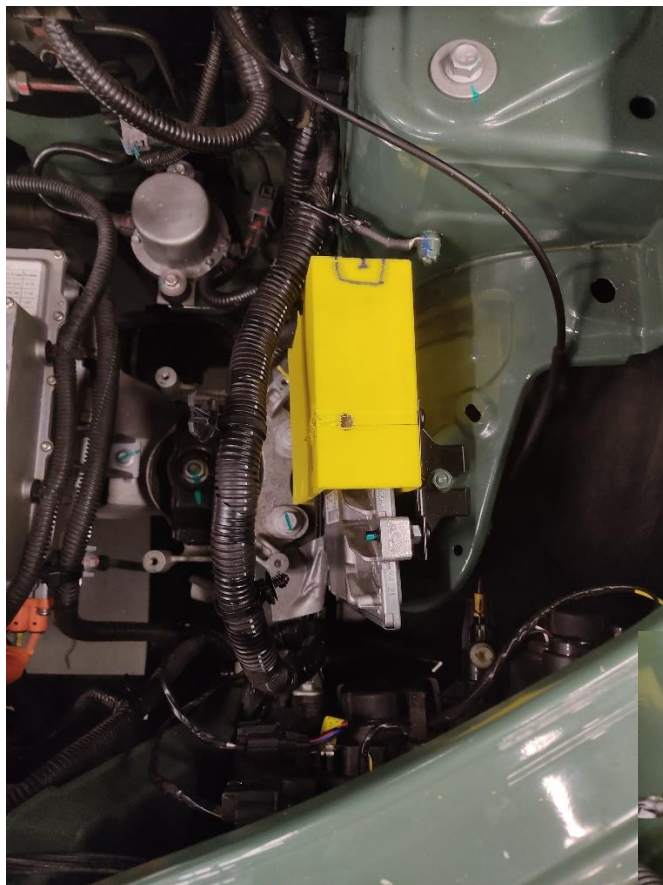

Safecar Brasil Importação, Exportação e Participações Ltda.
Rua Eliseu de Oliveira, 40 – Cidade Monções – São Paulo – SP
Tel. (11) 5505-1548
www.safecar.biz

11. Passar abraçadeira pelos furos e fixar o chicote na lateral do cofre, conforme as imagens.

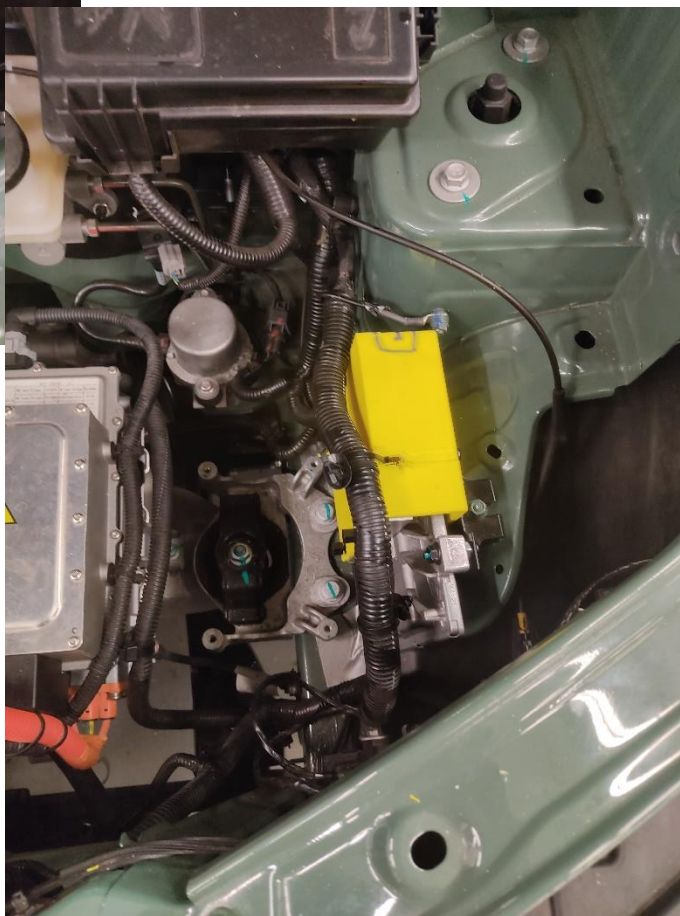
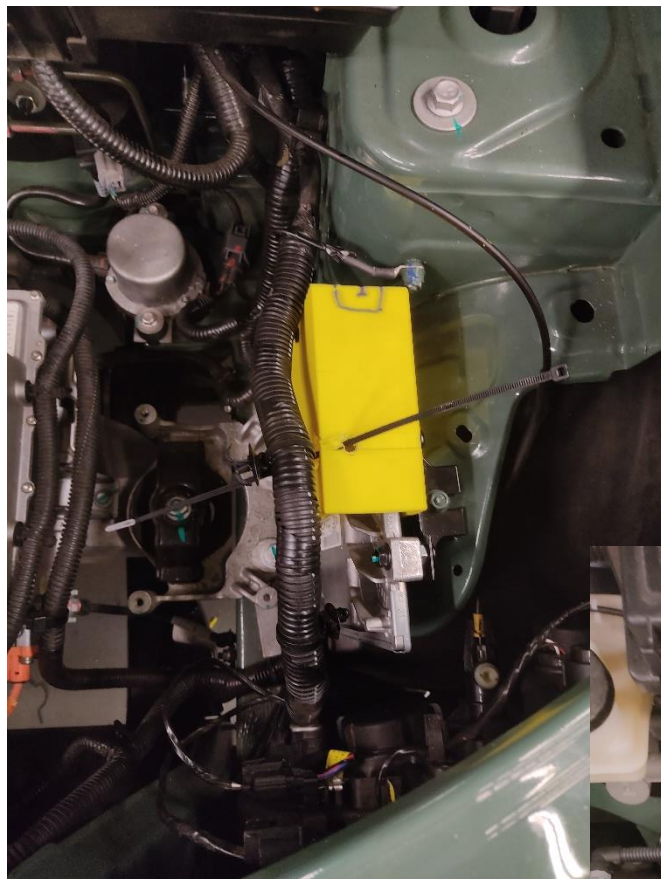

Safecar Brasil Importação, Exportação e Participações Ltda.
Rua Eliseu de Oliveira, 40 – Cidade Monções – São Paulo – SP
Tel. (11) 5505-1548
www.safecar.biz

12. Colocar a tampa de fixação do cofre utilizando os parafusos especiais, porém **NÃO** quebrar a cabeça dos parafusos.

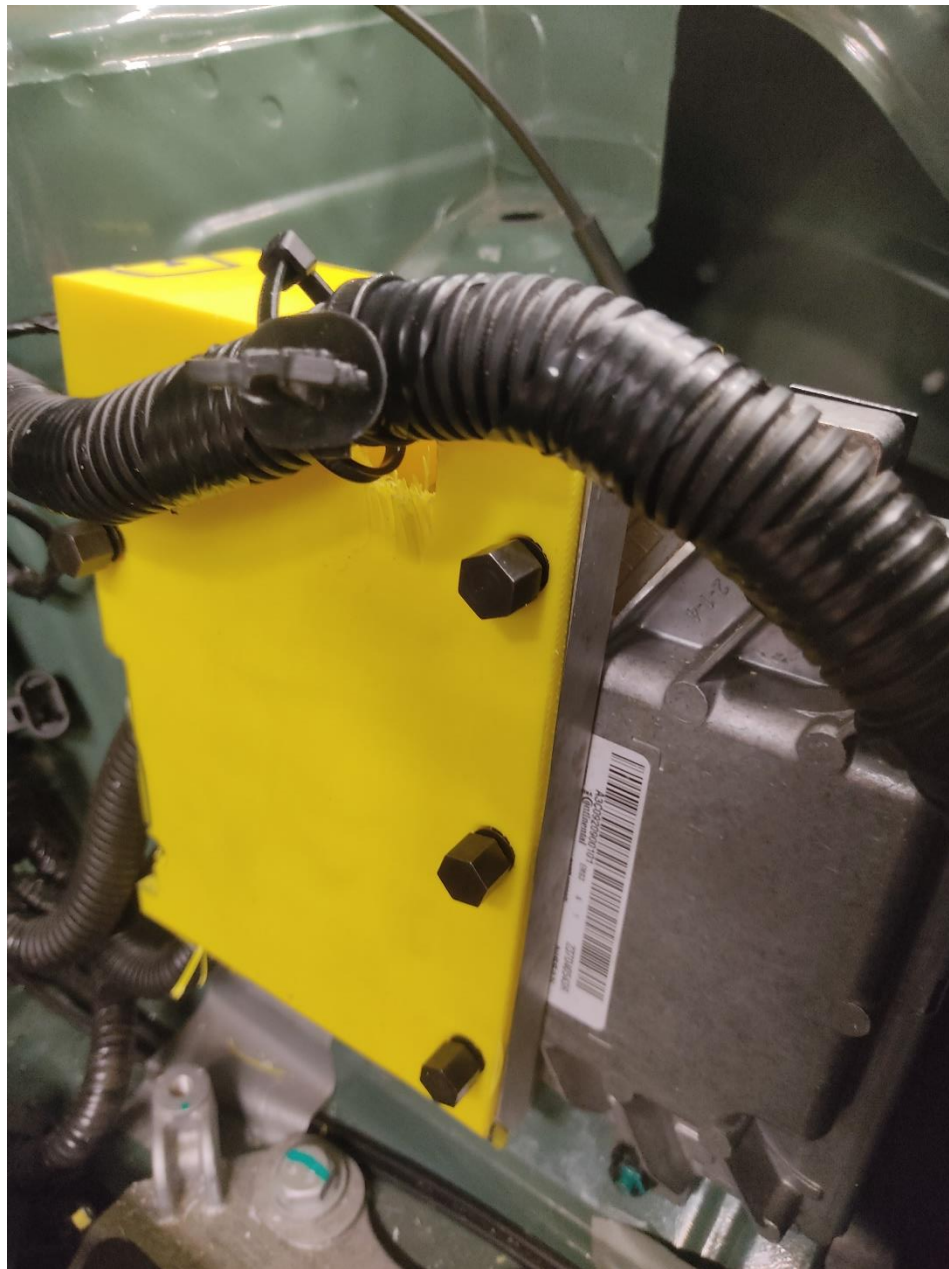

13. Ligue o veículo e veja se aparece alguma luz de defeito no painel. Caso apareça algum sinal de defeito PARE, tente desconectar e conectar os terminais do módulo central.

14. Quando todos os problemas forem resolvidos, pode prosseguir com a instalação, removendo a cabeça dos parafusos especiais.

Obs 1. Para quebra-los basta continuar com o aperto até rompimento

Obs 2. Tire todas as cabeças que foram quebradas do parafuso, garantindo que não fique em nenhum compartimento do motor.

Obs 3. Cuide para que nada seja perdido e não tenha peças vibrando ou encostando em outras partes do veículo.



Safecar Brasil Importação, Exportação e Participações Ltda.
Rua Eliseu de Oliveira, 40 – Cidade Monções – São Paulo – SP
Tel. (11) 5505-1548
www.safecar.biz



15. Após a instalação e conferência do funcionamento do veículo, colar adesivo de identificação SAFECAR, próximo ao número de chassi gravado no para-brisa do veículo e/ou dos vidros laterais dianteiros, conforme imagem.



ATENÇÃO!

Esse produto, bem como seu manual de instalação, foram desenvolvidos por profissionais técnicos.

A SAFECAR não se responsabiliza por nenhum dano, seja físico ou financeiro, causado pelo uso incorreto do produto ou das instruções.

Em caso de dúvida ou comentário, entre em contato conosco!

tecnico@safecar.biz

Safecar Brasil Importação, Exportação e Participações Ltda.
Rua Eliseu de Oliveira, 40 – Cidade Monções – São Paulo – SP
Tel. (11) 5505-1548
www.safecar.biz